Double enfance

Julien Clerc

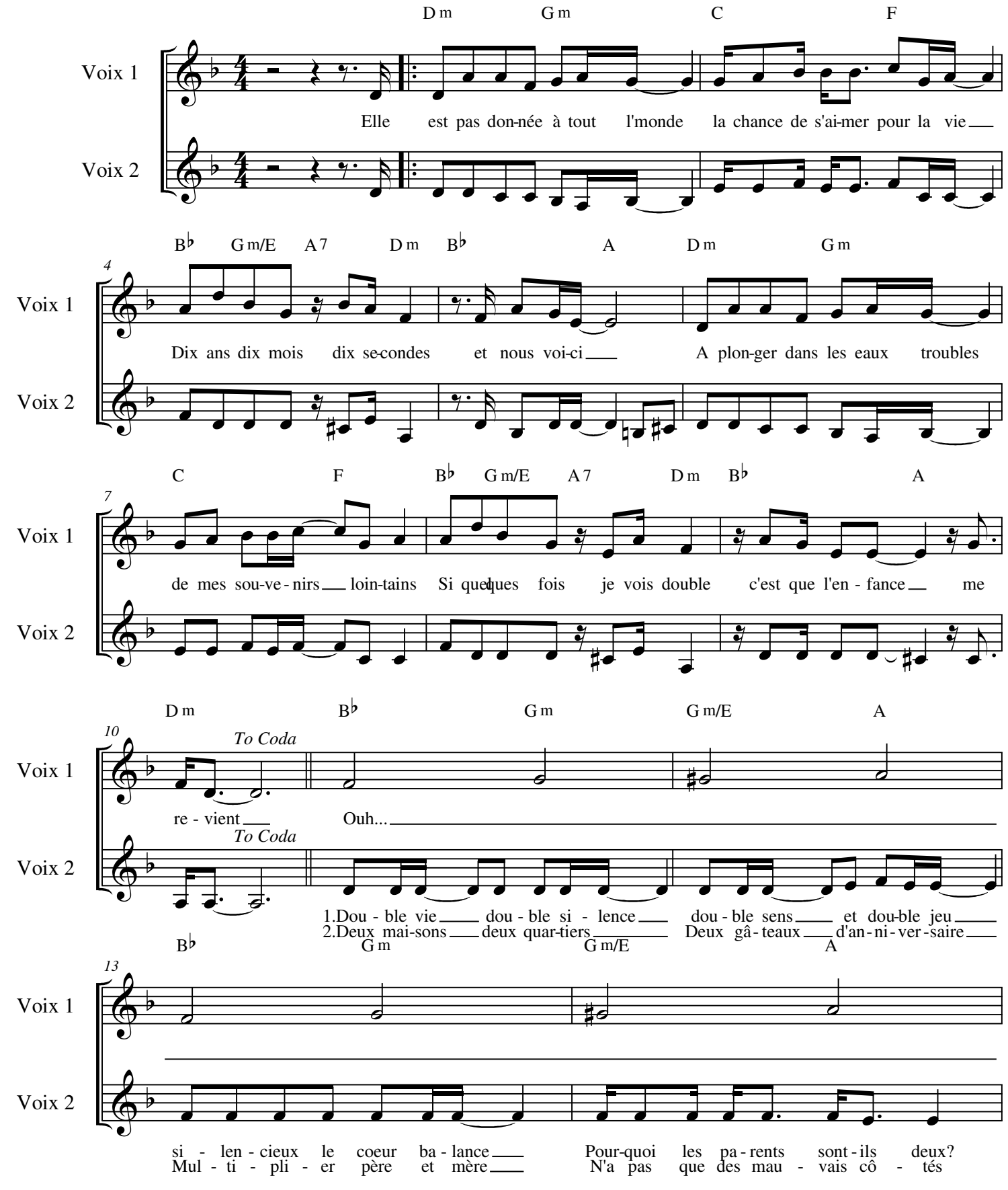

Double enfance

B♭ C C F

15

Voix 1

Voix 2

On voit du pa-ys on voy-age chaque se-maine et chaque é-té
A-vant les au-tres j'au-rai su qu'le seul sen-ti-ment qui dure

G m A D m G m

17

Voix 1

Voix 2

Des sou-ve-nirs qui dé-mé-nagent et qu'on ne peut pas ra-
C'est le cha-grin d'u-ne rup-ture Où je n'au-rai ja-mais

A D m G m

19

Voix 1

Voix 2

con-ter Dix ans dix mois dix se-condes
rom-pu

F B♭ G m/E A7 D m

21

Voix 1

Voix 2

Le temps n'est plus un sou-cis Elle n'est pas don-née à tout l'monde

B♭ A D m

23

Voix 1

Voix 2

La chance de s'ai-mer Pour la vie